CERAMAGE UP

Composite fluide micro-hybride,
photopolymérisable pour restaurations

SHOFU

Vraiment différent

Les systèmes cosmétiques dentaires doivent s'adapter en permanence au changement. Les patients ont des attentes esthétiques très élevées, approchant le plus possible du naturel, et ce pas seulement pour les restaurations en céramique. Il en découle que les autres matériaux se doivent d'offrir les mêmes performances.

Ceramage UP est un composite micro-hybride haut de gamme, fixant de nouvelles normes dans le domaine des matériaux de restauration photo-polymérisables.

Ce matériau haute performance associe les avantages des composites et des céramiques en un seul produit.

Grâce à sa viscosité thixotropique ce composite, prêt à l'emploi, permet de monter la dent en direct jusqu'à sa forme définitive par distribution ou classiquement au pinceau ou à la spatule.

Incontestablement

Les teintes opalescentes, incisal et translucent, du Ceramage UP reproduisent les caractéristiques optiques des dents naturelles. On atteint un réalisme naturel d'un éclat et d'une vivacité incroyables, sous toutes les conditions d'éclairage.

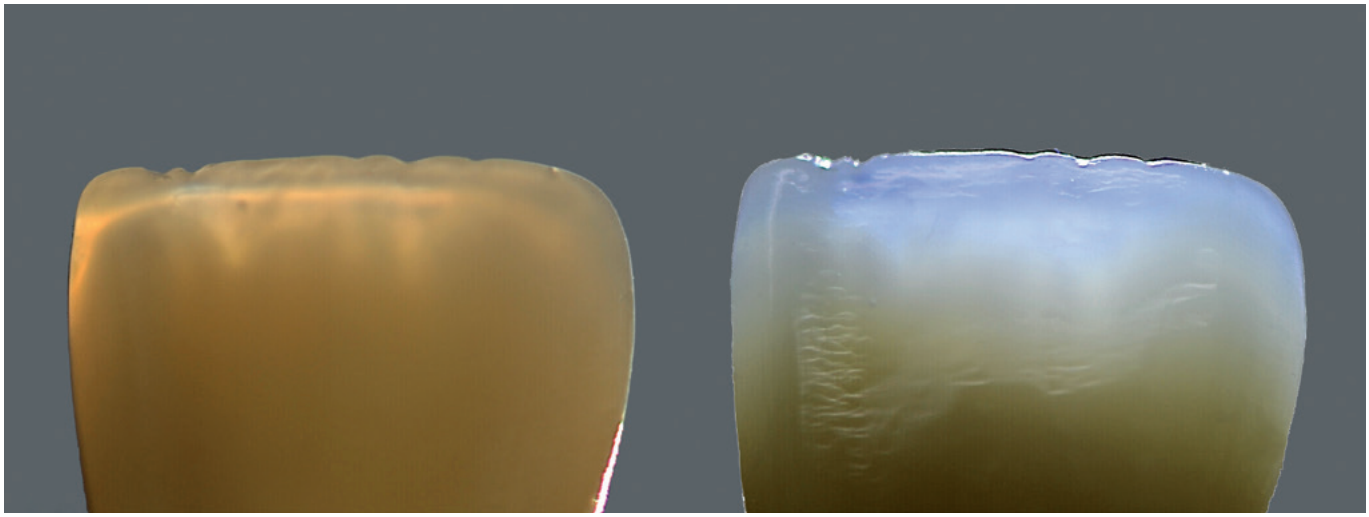

Un système complet pour toutes les indications

Ceramage UP combine économie et coût-efficacité sous la forme d'un système compact et complet. De plus ce matériau est très résistant, souple et esthétique.

Contrairement aux céramiques, Ceramage UP amortit les stress, avantage remarquable dans les cas de charge occlusale élevée.

La large gamme d'indications comprend tous les types de restaurations durables, antérieures et postérieures.

- Couronnes et facettes
- Couronnes télescopique et superstructures implantaires
- Travaux sur attachements
- Restaurations occlusales
- Inlays / onlays
- Facettes
- Restaurations temporaires à long terme
- Caractérisation de dents prothétiques

Unique

Sa charge céramique élevée et sa structure de particules ultrafines homogène et compacte confèrent au Ceramage UP une excellente résistance à l'abrasion, à la flexion et la stabilité des teintes. Cette composition en fait un matériau de restauration unique.

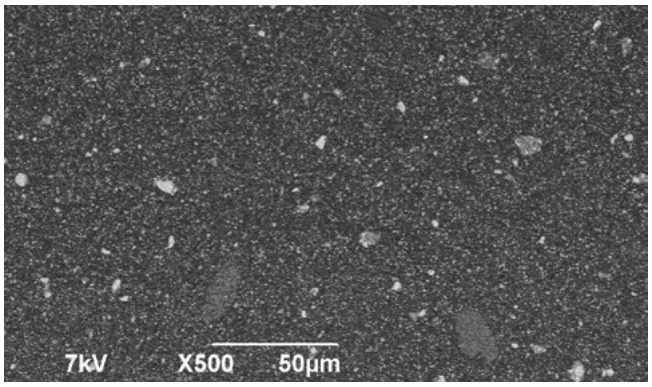

Les composites fluides conventionnels sont souvent dotés d'une charge réduite et présentent une structure irrégulière.

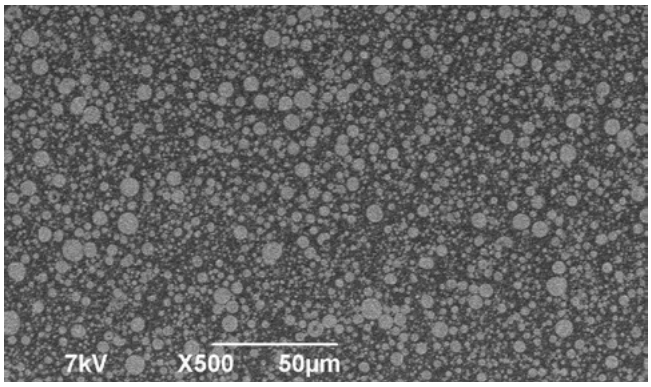

Grâce à sa structure de particules ultrafines homogène et dense, Ceramage UP est à la fois fluide et modelable.

Efficace et moderne

Un système composite moderne se doit de répondre à de nombreux critères: teintes naturelles pour l'apparence esthétique, élasticité et résistance élevées, excellent polissage et longévité orale fiable. Ceramage UP permet de créer des restaurations extraordinaires qui répondent parfaitement à tous ces critères.

Atouts majeurs

- Champ d'application quasi illimité
- Reproduction efficace et facile de toutes les teintes dentaires, en référence au teintier VITA* Classique
- Esthétique et opalescence étonnamment naturelles
- Résistance exceptionnelle, notamment à l'abrasion
- Adhérence fiable sur les alliages dentaires, la céramique et toutes les armatures en céramique hybride avec l'utilisation de SHOFU Universal Primer et du système CRB bonding
- Excellent polissage grâce à sa densité
- Résistance à la plaque dentaire et stabilité de teinte

Personnalisable et fiable

Afin de personnaliser l'apparence des restaurations antérieures et postérieures, les teintes composites peuvent aisément se mélanger entre elles. Quand on utilise des pâtes, leur mélange entraîne souvent un surcroit d'inclusions d'air, provoquant l'inhomogénéité du matériau. Mais Ceramage UP étant un composite fluide, il offre un maximum de souplesse d'utilisation.

Les teintes se mélangent comme des céramiques pour obtenir n'importe quelle nuance intermédiaire en fonction des objectifs esthétiques de chaque utilisateur.

Assurer un maximum de souplesse d'utilisation et d'esthétique

Ceramage UP est un système composite modulable et les teintes de tous ses composants s'harmonisent parfaitement entre elles.

Teintes de base

Teinte	A1	A2	A3	A3,5	A4	rootA	B1	B2	B3	B4	C1	C2	C3	C4	D2	D3	D4
SHOFU UNIVERSAL OPAQUE	A1O	A2O	A3O	A3.5O	A4O	rootAO	B1O	B2O	B3O	B4O	C1O	C2O	C3O	C4O	D2O	D3O	D4O
CERVICAL	–	AC1		AC2		–	–	BC1		BC2	–	CC1		CC2	DC1		DC2
DENTINE OPAQUE	ODA1	ODA2	ODA3	ODA3.5	ODA4	ODrootA	ODB1	ODB2	ODB3	ODB4	ODC1	ODC2	ODC3	ODC4	ODD2	ODD3	ODD4
BODY	A1B	A2B	A3B	A3.5B	A4B	rootAB	B1B	B2B	B3B	B4B	C1B	C2B	C3B	C4B	D2B	D3B	D4B
INCISAL	58		59		60		57	58	59	60	58	59		60	59	60	59

Les teintes de base correspondent à celles du teintier VITA* Classical.

Teintes Whitening

De plus en plus de patients sont demandeurs de blanchiment dentaire. Les teintes Whitening Ceramage UP sont là pour ajuster les restaurations en rapport avec des dents blanchies.
Les teintes Whitening W0 à W3 correspondent aux teintes de blanchiment BL1 à BL4.

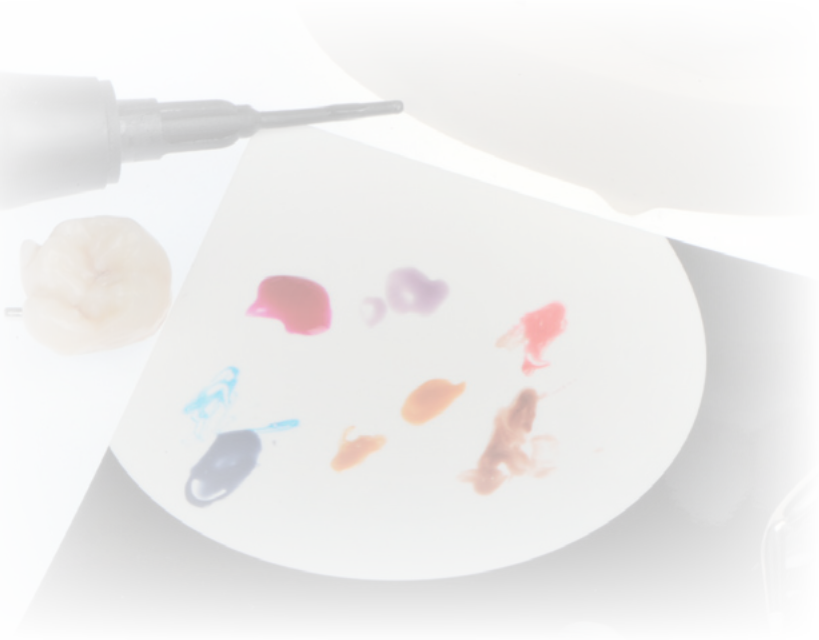

Teinte	W0	W1	W2	W3
SHOFU UNIVERSAL OPAQUE	W0		W2O	W3O
BODY	W0B	W1B	W2B	W3B
INCISAL		56		57

Effets et teintes de gencive

En plus des teintes incisales de base, le système Ceramage UP comprend de nombreux effets translucides et des teintes intenses. Ce large spectre donne toute latitude dans la manière de répondre à chaque challenge esthétique.
Pour les « rouges esthétiques », il y a le choix parmi 11 teintes gingivales.

SHOFU UNIVERSAL OPAQUE	MO	BGO	GO	WO	GUM-O	InO	VpO	VrO	PO	PreO	
TRANSLUCENT	T	HVT	LVT	T-Glass	BG	GT	CT-A	CT-B			
INCISAL	56	57	58	59	60						
CONCENTRÉ	MY	WE	OC	AM-Y	W						
TEINTE GUM	GUM-L	GUM-D	GUM-Or	GUM-Br	GUM-V	GUM-R	GUM-LP	GUM-DP	GUM-SP	GUM-P	GUM-T

Pour commander

CERAMAGE UP 8 Color Set

Assortiment de base pour restaurations en teintes A1 - A4, B2, B3 et C2

Réf. 2305 **

CERAMAGE UP 2 Color Set

Introduction économique à la technique Ceramage UP en teintes A2 et A3

Réf. 2306 **

Produits associés

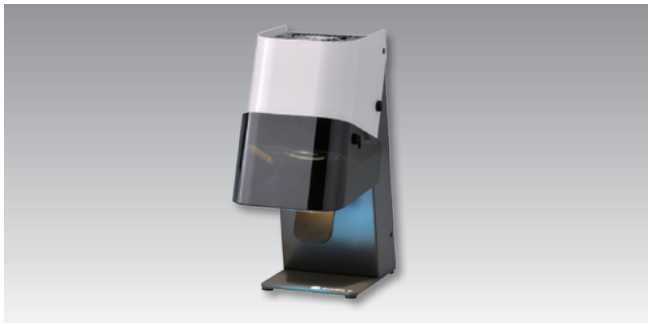

Sublite V

Pour une prépolymérisation efficace et fiable

Réf. 5108

Solidilite LED

Puissante unité LED dotée d´une large bande de longueurs d´onde pour composites de restauration

Réf. E031

Lite Art Full Set

15 colorants fluorescents photopolymérisables en pâte pour les caractérisations

Réf. 1970

SHOFU Universal Primer

Pour le collage fiable des composites sur tous les alliages dentaires, la zircone et l´alumine

Réf. Y0060

CRB – Ceraresin Bond

Liaison durable entre composites, résines et céramiques sans aucun compromis

Réf. 1741

* VITA est une marque déposée de VITA Zahnfabrik, Bad Säckingen, Allemagne.
** SHOFU Universal Primer est à commander à part.

SHOFU INC. 11 Kamitakamatsu-cho, Fukuine, Higashiyama-ku, Kyoto 605-0983, Japan
EC REP **SHOFU DENTAL GmbH** An der Pönt 70, 40885 Ratingen, Germany, www.shofu.de

SHOFU is a registered trademark of SHOFU INC. All other trademarks and registered trademarks are the property of their respective holders. SHOFU INC. reserves the right to change specifications without notice.

510103 · 08/2023