BEAUTIFIL Flow F10

Composite fluide pour restaurations étroites et sans bulle

Beautifil Flow F10 est particulièrement indiqué pour les fissures grâce à sa fluidité optimale et l'effet cariostatique que lui procure sa libération de fluor.

Pour une information détaillée, voir page 64

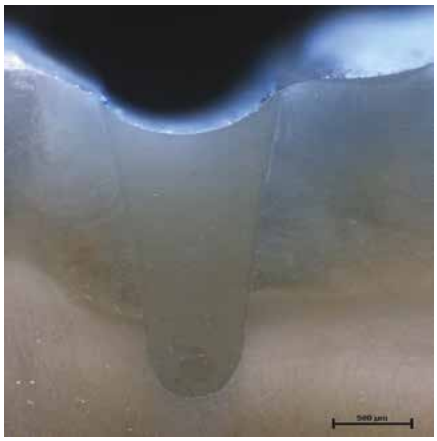

Source: Université de Giessen, Allemagne
„Les différentes fluidités utilisées en technique mini-invasive sont-elles adaptées au comblement de fissure?"

Cette coupe de dent soumise à un test de coloration après comblement de fissure montre une restauration fine exempte de bulle.